MAMOLI S.r.l. PIAZZA S. MAMOLI, 1 20084 LACCHIARELLA (MI) ITALY
TEL +390236645 . 299 info@mamoli.com www.mamoli.com

SERIE/RANGE: SPARTACO

ARTICOLO/ITEM: 1922FB399121

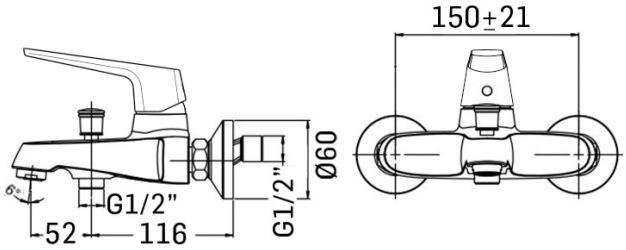

DESCRIZIONE PRODOTTO/PRODUCT DESCRIPTION:

Miscelatore monocomando esterno per vasca con deviatore automatico ed accessorio doccia fisso // Exposed single lever bath mixer with automatic diverter and fixed shower set

DATI COSTRUTTIVI/TECHNICAL INFORMATION:

- interasse 150 mm.
- sporgenza 145 mm.
- raccordi a S 1/2" x 3/4", interasse 10 mm.
- deviatore automatico
- supporto doccia fisso art. 390X
- doccia a 2 getti, 3 funzioni art. 0211
- flessibile 1/2''×1/2'' in metallo lungo 150 cm. art. F330
- Ricambi: cartuccia a dischi ceramici Ø35 art. 19M

- gauge 150 mm.
- projection 145 mm.
- S-coupling 1/2"x3/4", 10 mm adjustment
- automatic diverter
- fixed shower holder item 390X
- 2-jets handshower, 3-functions item 0211
- metallic flexible hose 150 cm 1/2"x1/2" item F330
- Spare parts: Ø35 ceramic disc cartridge item 19M

FINITURE/FINISHING

1922FB399121	cromo/chrome	1922FB39912K	nero opaco/matt black
1922FB399126	nero spazzolato/brushed black		
1922FB39912F	inox spazzolato/brushed inox		

CARATTERISTICHE FUNZIONALI/TECHNICAL FEATURES:

Pressione minima di esercizio/Minimum working pressure	0,5 bar
Pressione di esercizio consigliata/Recommended working pressure:	1-5 bar
Temperatura max acqua calda/Maximum temperature	80° C
Temperatura max acqua calda consigliata/Recommended maximum temperature	65° C

Mamoli S.r.l.
Società soggetta a direzione e coordinamento di Paini S.p.A. Rubinetterie